

# “*Hamlet*” de William Shakespeare

EVALUACIÓN DE LECTURA COMPLEMENTARIA

COLEGIO JUAN BAUTISTA DURÁN

TAREA 25 DE MAYO DE 2020



# ¡Hola!

Te cuento que el objetivo de hoy es:

Analizar un texto literario para enriquecer tu comprensión, considerando conflicto, personajes, motivaciones, acciones y temas.

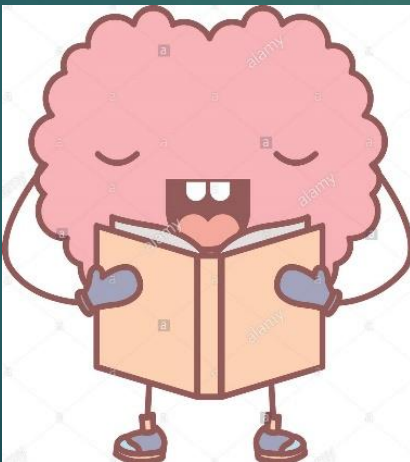

## ¡A trabajar!

“ Sabemos lo que somos,  
pero no lo que podemos llegar a ser.  
(Hamlet)

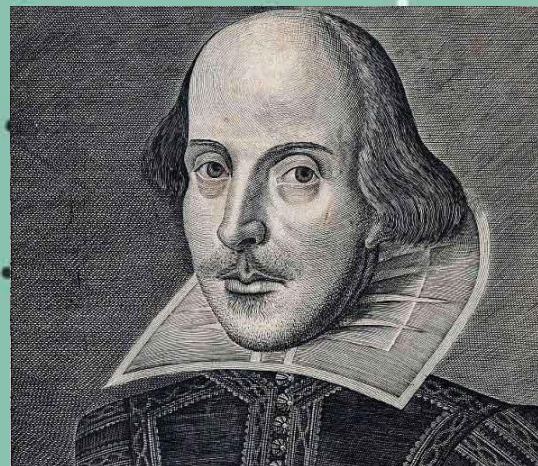

No existe nada bueno ni malo,  
es el pensamiento humano  
el que lo hace aparecer así.

*William Shakespeare*

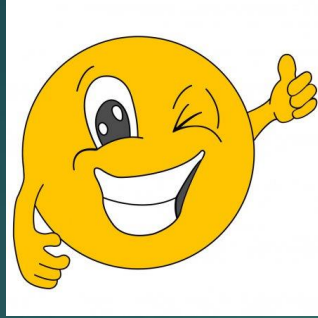

# Actividad:

1. Responde las preguntas que aparecen en el link que se presenta a continuación.

<https://forms.gle/rJ67yDmaStXu2zaU6>

Cuando recibas el mensaje de ¡HAS ENVIADO TU TAREA!, yo la recibiré automáticamente.

Si tienes dudas, escíbeme al correo:  
[tareaslenguajemediajibd@gmail.com](mailto:tareaslenguajemediajibd@gmail.com)

Buen trabajo  
¡Cuídate mucho!

